

Mme Ping Cheng - Rue Vervloesem, 109 à 1200 Woluwe-Saint-Lambert
Transformation d'une habitation unifamiliale, construction d'une habitation unifamiliale
et aménagement des abords
Rue Vervloesem, 109 à 1200 Woluwe-Saint-Lambert
SITPRO : Coupe A

Dossier	N° Plan	Echelle	Ind.	Date
DLC/25/551	15	1/75	B	30.09.2025

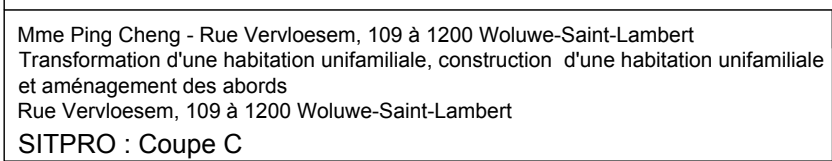

architectesDOYEN
Chemin des Hayes 1 - 1380 Lasne
02/633.21.12 - info@architectesdoyen.be



ad architectesDOYEN
Chemin des Hayes 1 - 1380 Lasne
02/633.21.12 - info@architectesdoyen.be



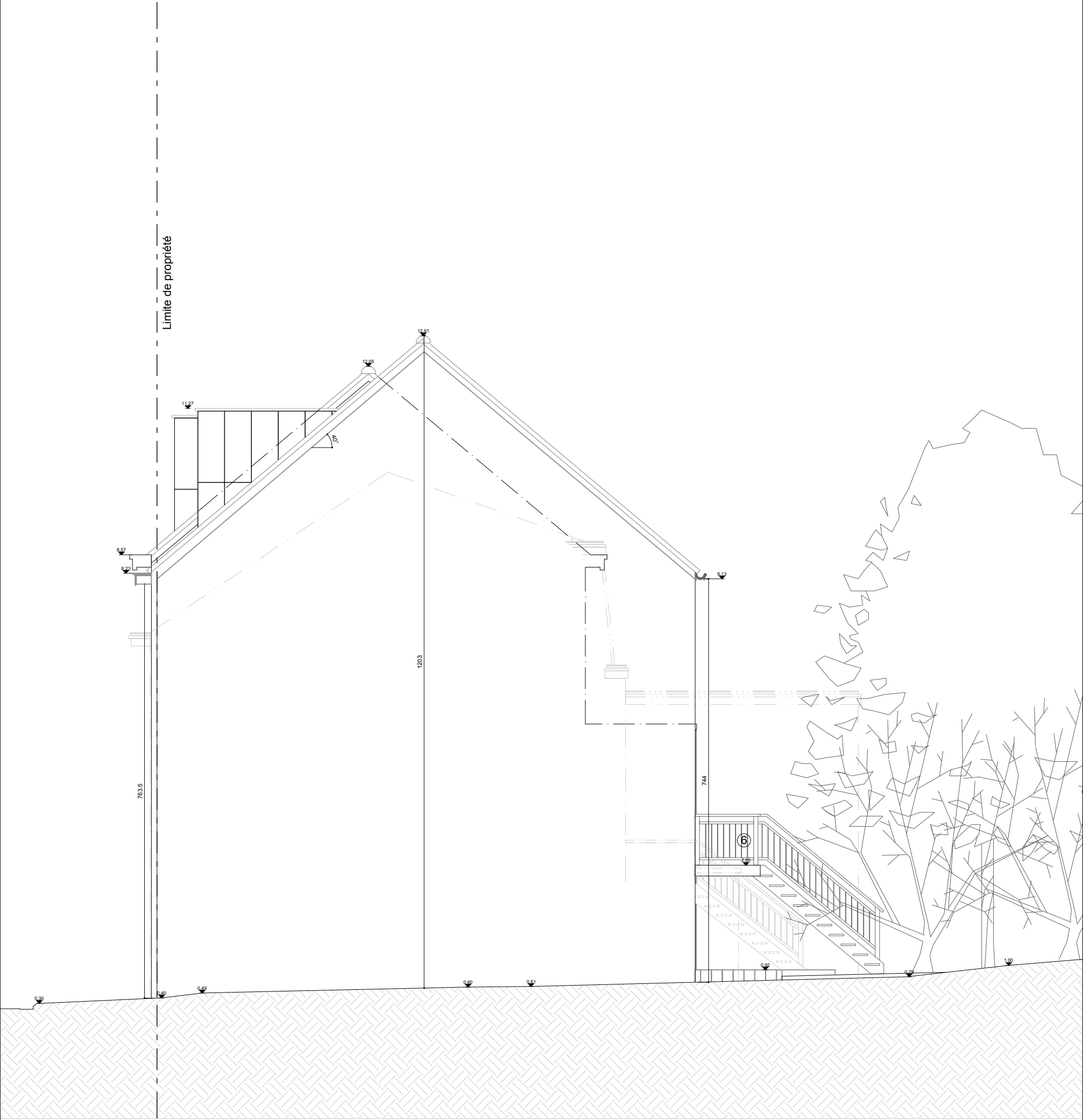

Mme Ping Cheng - Rue Vervloesem, 109 à 1200 Woluwe-Saint-Lambert
Transformation d'une habitation unifamiliale, construction d'une habitation unifamiliale
et aménagement des abords
Rue Vervloesem, 109 à 1200 Woluwe-Saint-Lambert
SITPRO : Élévation Nord

Dossier	N° Plan	Echelle	Ind.	Date
DLC/25/551	19	1/50	B	30.09.2025



architectesDOYEN
Chemin des Hayes 1 - 1380 Lasne
02/633.21.12 - info@architectesdoyen.be

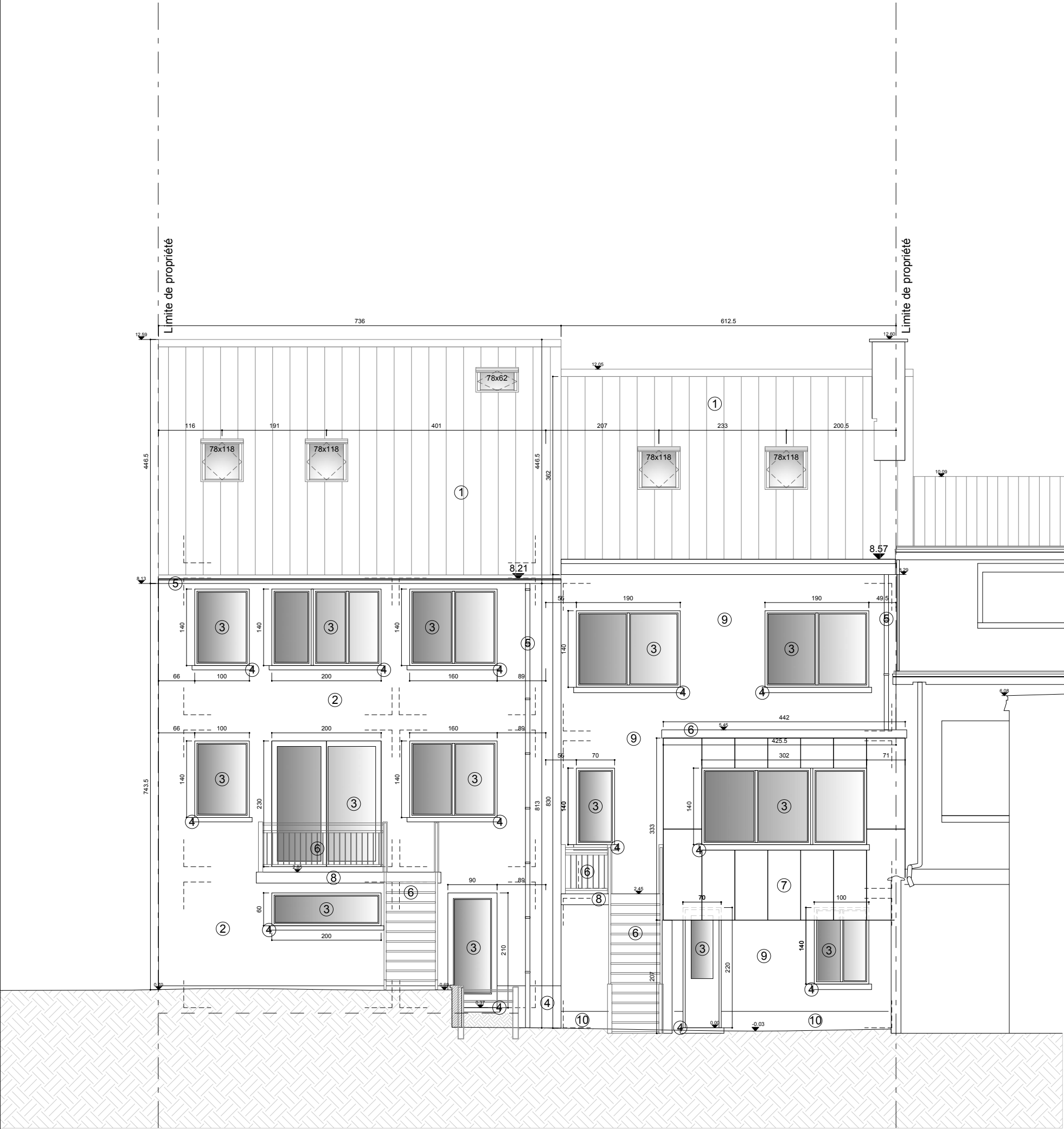

Mme Ping Cheng - Rue Vervloesem, 109 à 1200 Woluwe-Saint-Lambert
Transformation d'une habitation unifamiliale, construction d'une habitation unifamiliale
et aménagement des abords
Rue Vervloesem, 109 à 1200 Woluwe-Saint-Lambert
SITPRO : Élévation Ouest

Dossier	N° Plan	Echelle	Ind.	Date
DLC/25/551	20	1/50	B	30.09.2025

architectes**DOYEN**
Chemin des Hayes 1 - 1380 Lasne
02/633.21.12 - info@architectesdoyen.be

